

CHIESE APERTE 2026 DOMENICA 10 MAGGIO



Sede di MESSINA

XXXII Manifestazione Nazionale

Chiese Aperte

Finalizzata alla conoscenza dei luoghi francescani
Nell'ottavo centenario della morte di San Francesco d'Assisi

1226-2026

Visita alla Chiesa di Santa Chiara

Via S. Ubaldo, Giostra, Messina.

Ore 10.00

Intermezzo musicale della violinista Sofia Muffoletto

Ore 10,30

Interventi

Dott. Franco Chillemi

Dott.ssa Grazia Musolino

***Le vicende storiche e il patrimonio artistico della chiesa
Di Santa chiara***

Dott.ssa Stefania Lanuzza, storica dell'arte,
Soprintendenza di Messina

Il restauro del prezioso crocifisso del XVI secolo

Si ringraziano la *Madre Superiora* e le suore dell'Istituto
Santa Chiara

Referente della manifestazione prof.ssa Luciana Caminiti,
Presidente Archeoclub Messina

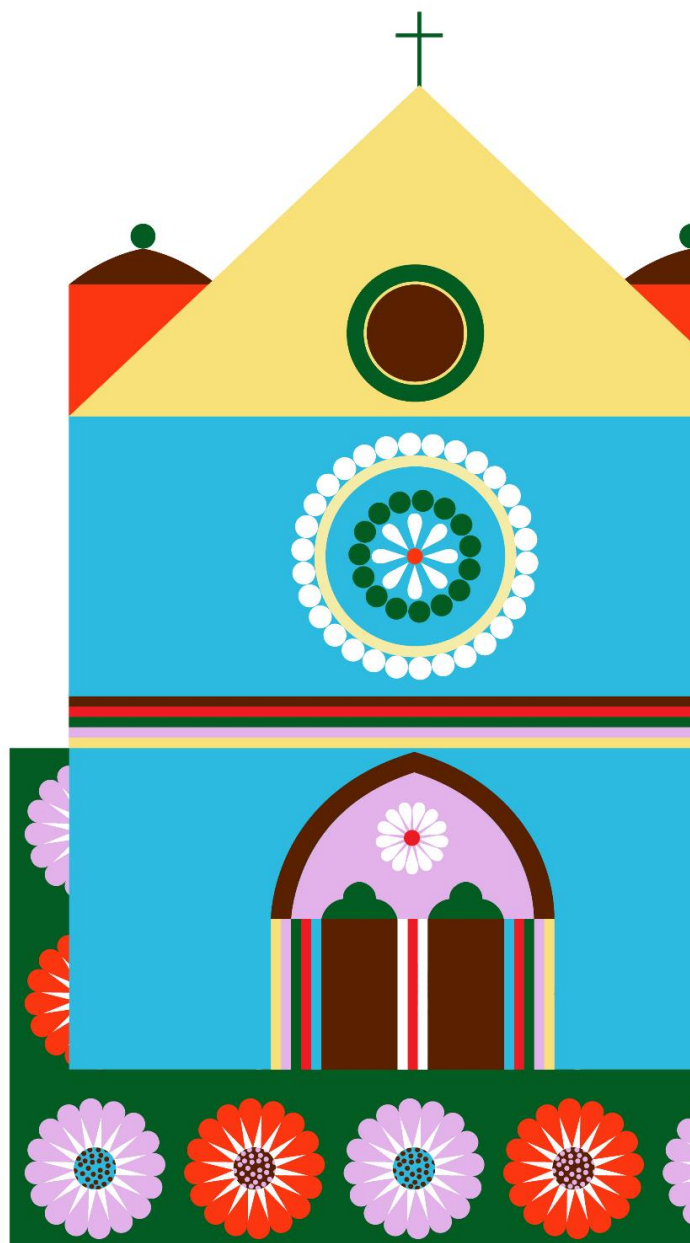

**Manifestazione
Nazionale
Archeoclub d'Italia**

XXXII Edizione
Chiese Aperte alla conoscenza
dei "luoghi francescani"

**Nell'Ottavo centenario della
morte di San Francesco d'Assisi
1226–2026**

